3-6 yaş

Sayı 13 Ocak 2018

# minika ÇOCUK

1 yaşında

EĞLENCE, ETKİNLİK,
OYUN, MASAL, BULMACA
HEPSİ BU SAYIDA!

AYIN KAHRAMANI
BOB USTA

# İŞ MAKİNELERİ

ISSN 2548-0413
KIBRIS FİYATI: 7.50 TL
6 TL

VIVATINELL

# nutrigen®

sadece E eczanelerde

## ÇOCUK GELİŞİM ŞURUPLARI

## Omega ile

ÇİLEK TADINDA

# Çocukların Çözemeyeceği Problem Yoktur

Detaylı Bilgi ve internet sitesi için QR kodu cep telefonunuza okutunuz

**YÜKSEK MİKTARDA Omega3**
**YÜKSEK DHA ve EPA oranı**
**İLE**
**4 VİTAMİN & 2 MİNERAL**

nutrigen Omega, omega 3 yağ asidi DHA içerir. DHA beynin normal gelişimi ile göz ve sinir sisteminin gelişimine yardımcı olur.

facebook.com/nutrigencocukgelisim
instagram.com/nutrigencocukgelisim

VIVATINELL UNITED KINGDOM
nutrigen Vivatinell UK'nin Tescilli Markasıdır.
e-mail: contact@vivatinell.com

Yıl: 2 | Sayı: 13 | Ocak 2018

Sahibi: TURKUVAZ HABERLEŞME VE YAYINCILIK ANONİM ŞİRKETİ
Genel Müdür: YASEMİN GEBEŞ
Tüzel Kişi Temsilcisi: TUNCEL SUNAR

Genel Yayın Yönetmeni: H. SALİH ZENGİN

Yayın Direktörü: ASLIHAN SARP İŞMAN
Yayın Danışmanı: EROL ERDOĞAN, ELÇİN KOYUNCU

Yazı İşleri: SARE TANRIVERDİ
Görsel Yönetmen: SELAHATTİN ÖZDOĞAN

Sorumlu Yazı İşleri Müdürü ve İnternet Yayın Sorumlusu: ŞEFİK ÇALIK
Genel Müdür Yardımcısı: YONCA ERTÜRK ÖZEREN
Pazarlama ve İş Geliştirme Müdürü: DERYA CANAN SÜTER

Üretim Takip Müdürü: EYÜP ÇURLU
Pazarlama ve İş Geliştirme Uzmanı: ZEYNEP DOĞAN
Grafiker (Tanıtım): FİLİZ MORAY

Reklam Satış Genel Müdür Yrd.: SEMA TEKER
Reklam Satış Koordinatörü: EBRU KAÇAR
Reklam Satış Müdürü: SEVGİ SEDA KOÇAK
Reklam Rezervasyon:
Tel: 0212 354 33 61/63/65 Faks: 0212 354 33 75

Turkuvaz Grubu Hizmetleri Marka ve Pazarlama
Grup Başkanı: SİNAN KÖKSAL
Abone Operasyon Müdürü: UFUK KOCAOĞLU
Çağrı Merkezi: 444 88 81
abone@turkuvazabone.com | www.turkuvazabone.com

minikadergi @minikadergisi
minikacocukdergi

dergi@minikacocukdergi.com.tr
www.minikacocukdergi.com.tr

**H. Salih Zengin**
*editor@minikacocukdergi.com.tr*

# MERHABA

Sevgili anneler ve babalar!

Yeni bir yılda, yeni bir sayıyla karşınızdayız.

Bundan tam bir yıl önce evinize konuk olmuştuk ilkin. Birlikte güzel bir yolculuğa adım atmıştık. Ve şimdi büyüyen çocuğunuzla birlikte biz de bir yaş daha aldık.

Çocuğunuzun ilgisini çekecek yeni ve renkli bir sayıyla ve tabii aynı heyecanla birlikteyiz. Çocukların sık sık karşılaştıkları, oyuncakları arasından eksik etmedikleri iş makinelerini ve işlevlerini tanıtıyoruz bu ay. Elbette yine edebiyat tadıyla ve oyunlarla destekleyerek...

Bu ay bir sürprizimizin olacağını da söylemiştik. Artık her ay 0-3 yaş grubu çocuklar için rengârenk bir dergi hediyemiz olacak sizlere. "minikadımlar" isimli dergimiz eminiz ki bu yaşta çocukları olan anne-babaları çok mutlu edecek. Çünkü hayatla henüz tanışmaya başlayan bu yaş grubu için ülkemizde süreli hiçbir yayın yok. Çocuklara temel kavramları öğretecek, zihinsel gelişimlerine katkı sağlayacak minikadımlar ile onların hayatına çok şey katacaksınız.

Diğer hediyelerimize gelince!..

Kamyon maketimiz parça bütün ilişkisini geliştiren güzel bir oyuncak olarak tasarlandı. Hikâyeli eşleştirme kartları ile hikâye oluşturma ve ev yapımı aşamasını öğrenecekler. İş makineleri çıkartmaları da el ve zihinsel becerilerini geliştirecek.

Huzurlu bir yıl geçirmeniz dileğiyle iyi seneler!

Kapak İllüstrasyonu: **Nur Dombaycı**

TURKUVAZ MEDYA GRUBU

**Yazışma Adresi:** Barbaros Bulvarı Cam Han No: 153 Balmumcu 34349, Beşiktaş / İstanbul
**Santral Telefon:** (0212) 354 30 00 **Turkuvaz Dergi:** (0212) 326 33 34 **Faks:** (0212) 354 47 40 **Yayın Türü:** Yaygın Süreli FIPP the network for global media üyesidir.
**Yönetim Yeri:** Barbaros Bulvarı, Cam Han, No: 153, Beşiktaş/ İstanbul **Dağıtım:** Turkuvaz Dağıtım Pazarlama A.Ş.
**Yayımcı:** TURKUVAZ HABERLEŞME VE YAYINCILIK ANONİM ŞİRKETİ **Matbaa Genel Müdürü:** MEHMET KAMİLOĞLU
**Basımcı:** TURKUVAZ HABERLEŞME VE YAYINCILIK ANONİM ŞİRKETİ **Basıldığı Yer:** Akpınar Mah. Hasan Basri Cad. No: 4, Sancaktepe - İstanbul.
**Tel:** (0216) 585 90 00 **Dergi İşletme Müdürü:** Hakan Demirci

*Bu dergi basın meslek ilkelerine uymayı taahhüt eder. Yazı ve fotoğrafların tüm hakları minikaÇOCUK dergisine, yayımlanan ilanların sorumluluğu ilan sahiplerine aittir.*

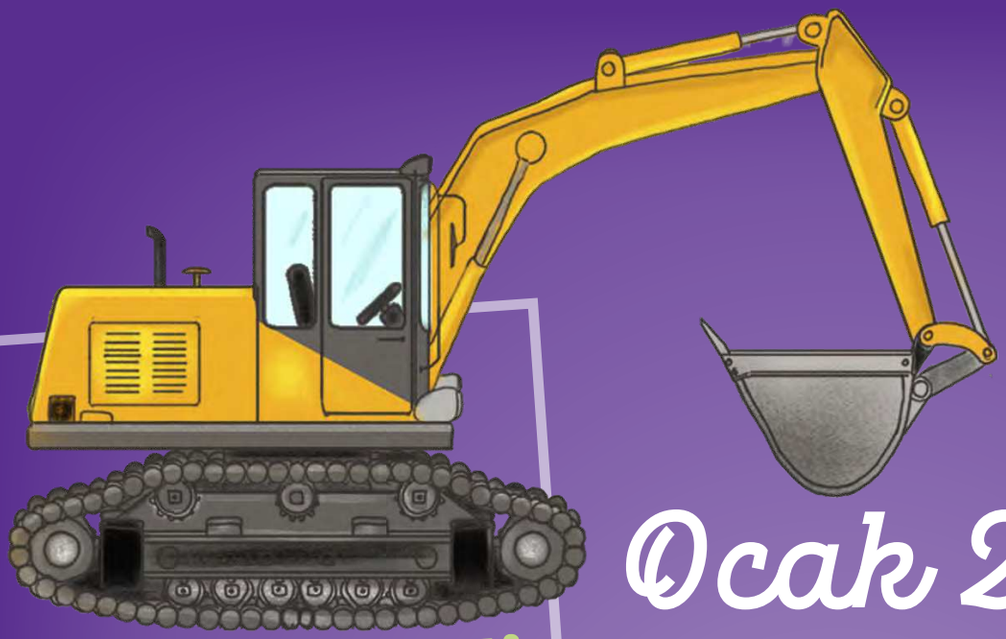

# Ocak 2018


Haydi Bulalım . . . . 3
minikaÇOCUK Ekranı. . 4
Haydi İş Başına . . . 6
Hayvanlar İş Başında . 8
Süper Minik . . . 10
Karma Karışık . . . 14
Yapıştır Tamamla . . 16
Sıralama . . . . 18
Fark Bulmaca . . . 19
Bul Bakalım . . . 20
Çengel Bulmaca . . . 22
Masal . . . . . 23
Haydi Çizelim . . . 26
Birleştir Boya . . . 27
Miniktim Minnacıktım 28
Neşeli Mutfak . . 30
Saklı Olanı Bul. . . 31
Çocuk Postası . . . 34
Haydi Çözelim . . . 36
Gölge Eşleştirme . . 37
Cevaplar . . . . 38
İlk Kitaplarım . . . 39
Şiir . . . . . 40



06 Haydi İş Başına

23 Masal

Neşeli Mutfak 30

Hayvanlar İş Başında 08

# HAYDİ BULALIM

Hazırlayan: Esin Şahin

İnşaat yapılan bu sokakta yandaki görseller kaybolmuş. Bulabilir misin?

**BOB USTA**
her gün
09.00, 15.30
ve 18.30'da
minikaÇOCUK
ekranlarında...

*Hazırlayan:*
*Özge Sayraç Mutlu*

# Bob Usta'nın Maceraları

Bob Usta sizi en yüksek yapıların ve en büyük inşaatların olduğu eğlenceli bir dünyaya davet ediyor.

Yetenekli inşaat ustası Bob, arkadaşlarıyla birlikte her bölümde yeni maceralar yaşıyor. Kimi zaman bir kale kapısı inşa ederken bazen de bozulan araç yolunu onarıyor. Yakın dostları Wendy ve Leo'nun da yardımcı olduğu Bob Usta için bu işler hem çok kolay hem de çok eğlenceli. Üç iş makinesi Lofty, Scoop ve Muck da onlara büyük yüklerde ve kazılacak dev alanlarda yardımcı oluyor.

**FRANKLIN VE DOSTLARI**
her gün
07.00 ve 14.00'te
minikaÇOCUK
ekranlarında...

# Bu Kaplumbağa Çok Farklı

Franklin bildiğiniz kaplumbağalara pek benzemez. Hızlı, enerjik ve oldukça da eğlenceli... Franklin'in dostlarıyla birlikte yaşadığı keyifli maceraları çok seveceksiniz.

Kaplumbağa Franklin ve sevimli dostları rengârenk bir ormanda yaşarlar. Franklin, dostları Kaz, Tavşan, Kunduz, Tilki, Ayı ve Salyangoz ile her gün yeni bir maceraya uyanır. Zaman zaman Baykuş'un tecrübesinden de yararlanan eğlenceli ekibimiz, yaşadıklarından dersler çıkarır. Dostluğun, yardımlaşmanın önemini de öğreten Franklin ve Dostları'nı sakın kaçırmayın!

## minikaÇOCUK, ocak ayında eğlence dolu

| | | | | | | | |
|---|---|---|---|---|---|---|---|
| 06.00 | Cesur Kuşlar | 11.30 | Luna'nın Bilim Dünyası | 17.00 | Maceracı Yüzgeçler | 22.00 | Cesur Kuşlar |
| 06.30 | Nane İle Limon | 12.00 | Cesur Kuşlar | 17.15 | Olly | 22.30 | Tip ve Ailesi |
| 07.00 | Franklin ve Dostları | 12.30 | Topsy ve Tim | 17.30 | My Little Pony | 23.00 | Nane ile Limon |
| 07.30 | Damla'nın Dolabı | 13.00 | Bay Becerikli | 18.00 | Jet'le Keşfet | 23.30 | Leylek Kardeş |
| 08.00 | Thomas ve Arkadaşları | 13.30 | Kağıt Adam | 18.30 | Bob Usta | 00.00 | Damla'nın Dolabı |
| 08.30 | Tip ve Ailesi | 13.45 | Maceracı Yüzgeçler | 19.00 | Tip ve Ailesi | 00.30 | Thomas ve Arkadaşları |
| 09.00 | Bob Usta | 14.00 | Franklin ve Dostları | 19.30 | Maceracı Yüzgeçler | 01.00 | Nam Nam |
| 09.30 | My Little Pony | 14.30 | Damla'nın Dolabı | 19.45 | Kağıt Adam | 01.30 | Mimocan Her Yerde |
| 10.00 | Maceracı Yüzgeçler | 15.00 | Ayıcık Bombo | 20.00 | Bay Becerikli | 02.00 | Leylek Kardeş |
| 10.15 | Olly | 15.30 | Bob Usta | 20.30 | Ayıcık Bombo | 02.30 | Nane ile Limon |
| 10.30 | Ayıcık Bombo | 16.00 | Thomas ve Arkadaşları | 21.00 | Luna'nın Bilim Dünyası | 03.00 | Mimocan Her Yerde |
| 11.00 | Jet'le Keşfet | 16.30 | Luna'nın Bilim Dünyası | 21.30 | Jet'le Keşfet | 03.30 | Leylek Kardeş |

# HAYDİ İŞ BAŞINA!

Yazan: Deniz Özen Resimleyen: Nurten Deliorman

Ev, fabrika, yol gibi inşaat yapımlarında iş makineleri kullanılır. Peki, bunlar nelerdir ve nasıl çalışır, hiç merak ettin mi? Haydi, bu kocaman araçları tanıyalım.

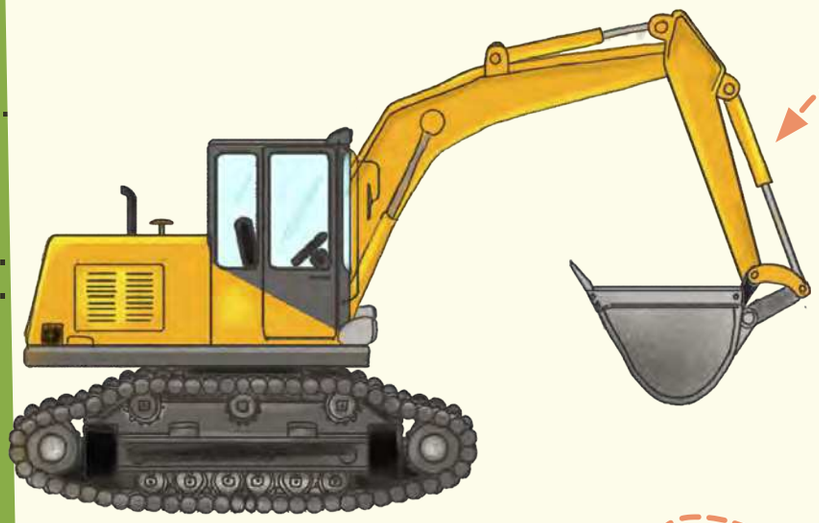

## Haydi Kazalım

Kuvvetli kazıcılara ekskavatör deniyor. Bir inşaatın başlangıcı olan temel kazma işini genelde bu araçlar yapıyor. Dozerler de bir ekskavatör tipi... Kocaman paletlerini gördün mü?

## Biraz Yükleme Yapalım

Bak, bu bir kepçe. Hareketli bir kolu ve büyük bir kepçesi var. Toprağı alarak damperli kamyonların kasalarına yükler. Tıpkı bir çorba kepçesi gibi...

## Toprakları Boşaltalım

Bu da bir damperli kamyon. Bu kamyonların kasaları bir boru yardımıyla yukarıya kaldırılınca taşıdığı topraklar istenilen yere kolayca dökülüyor.

## Yol Yapalım

Greyderler genellikle yol yapımında çalışan araçlardır. Altında bulunan ve değişik açılarda çalışan bıçağıyla toprağı keser ve alanı düzleştirir. Çakıl, kum gibi malzemeleri geniş alana yayabilir. Kar yağdığında yolları açmak için de kullanılır.

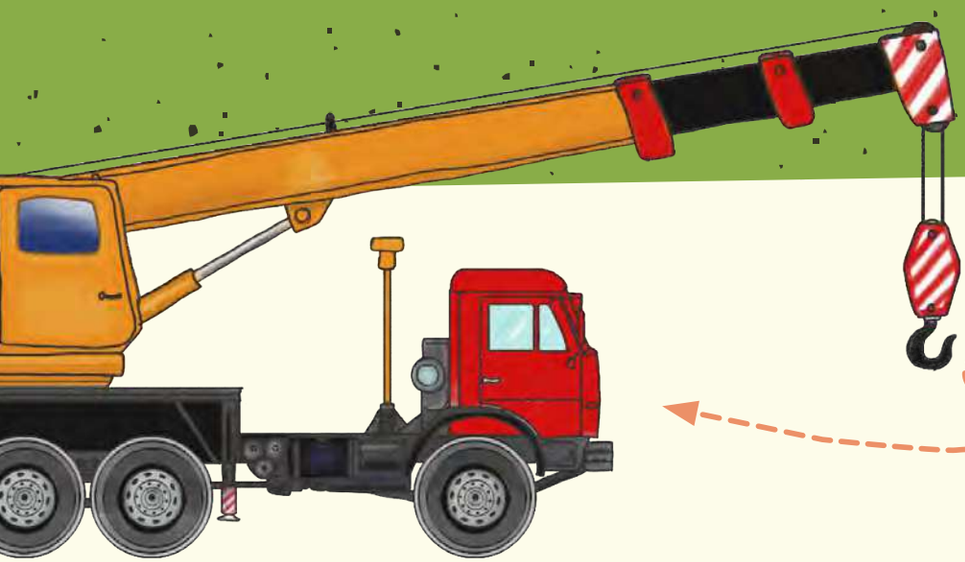

## Yükseğe Daha Yükseğeee!

Çok yüksek katlı binalar yapılırken üst katlara malzemeler kule vinç denilen bu araçlarla çıkarılıyor. Daha alçak yerler içinse tekerlekli olan mobil vinçler kullanılıyor.

## Beton Dökmeye Hazır mısın?

Üzerinde yumurta gibi kocaman bir bölümü bulunan bu aracın adı transmikser. Yani beton karıştırma kamyonu. Su, çimento ve kum içine konuluyor. Kamyon inşaat alanına giderken içindeki bu malzemeler karışıyor. Dört ayağını sabitleyen pompa aracının haznesine boşaltım yapıyor. Beton pompası ise hortumu sayesinde inşaatın gereken yerlerine betonu döküyor.

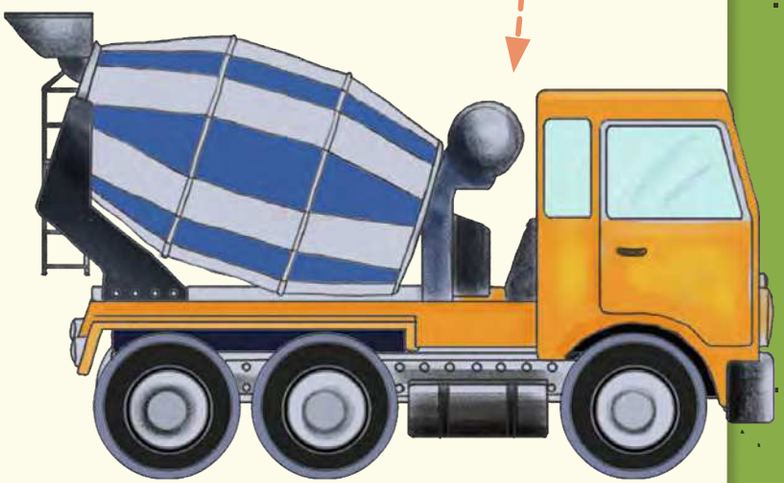

## Çatallar Hazır, Haydi Yükleyelim

Bu iş aracının adı forklift. Yani çatal kaldıraç. Ağır yükleri çatalı aracılığıyla kaldırarak bir araca ya da rafa yüklüyor.

## Bir Uzat, Bir Kısalt

İnşaat malzemelerini yukarı katlara taşımak için kullanılan bu aracın adı ise teleskobik yükleyici. Bu aracın uzayıp kısalabilen bir kolu var. Bu kolla işçiler istedikleri malzemeyi rahatlıkla taşıyabiliyor.

### Oyun Zamanı

Şimdi oyuncakların arasında bunlardan hangileri var? Bulup isimlerini söyler misin?

# Hangi Makine Hangi Hayvana Benziyor?

Yazan: Semih Can Resimleyen: Berk Öztürk

Hayvan dostlarımız da bir inşaatta çalışan işçilere ve iş makinelerine benzerler. Haydi, bu benzerliklere bir göz atalım.

## Dozer Kunduzlar

Nehir ve derelerde baraj kurarak kendilerine ev yapan kunduzlar, bir dozer gibi çalışırlar. Dişleriyle ağacı kemirerek onu yıkarlar. Evlerini desteklemek için kuyrukları ile odun toplarlar.

## Beton Dökücü Bal Arıları

Bir arı kovanında bal yapan arılar, beton dökücü kamyonlar olan transmikserler gibidir. Önce peteği yaparlar sonra da çiçeklerden polen toplayarak bu peteklerin içlerini doldururlar. Yani beton dökme kamyonu gibi çalışırlar.

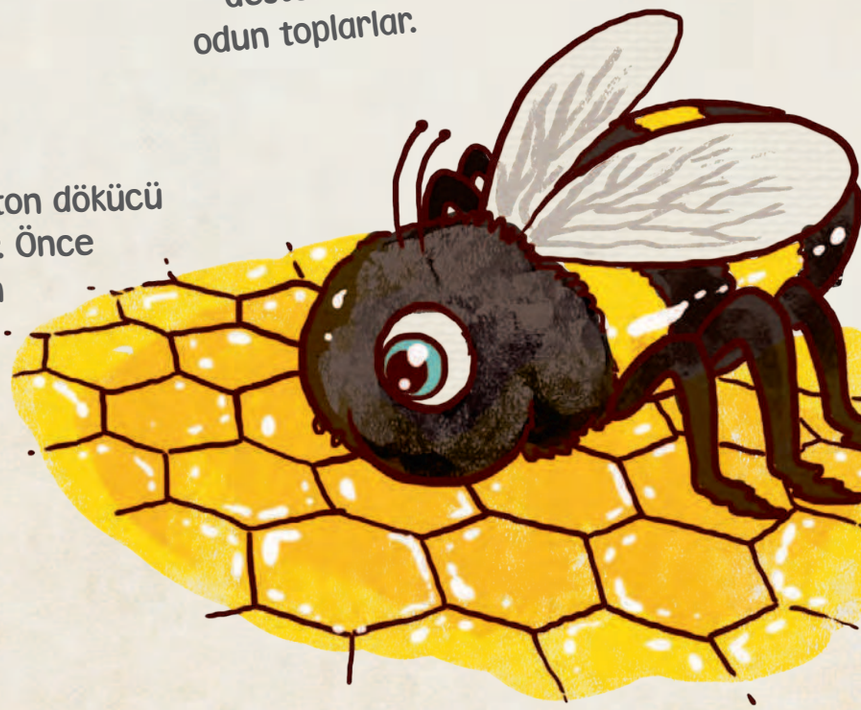

## Tünel Kazıcı Köstebekler

Kazı yapmak için kullanılan araçlara ekskavatör denir. Bu işi, hayvanlar âleminde en iyi yapanlar ise köstebeklerdir. Bir saat içinde 10-12 metre tünel açabilirler. Bir köstebek bir günde, bir futbol sahası uzunluğunda tünel kazabilir.

## Yükleyici Filler

En büyük kara hayvanı olan filler, teleskobik yükleyici diye bilinen vinçlere benzer. Hortumunu bu vinçler gibi hareket ettirebilirler. Bu hortumlarla bir ağacı sökebilir ve çok yükseğe kaldırabilirler.

## Kamyon Eşekler

En dayanıklı hayvanlardan olan eşekler, daha çok yük taşımakta kullanılır. Bu özellikleri nedeniyle inşaatlarda malzeme ve kum taşıyan kamyonlara benzetilebilir. 100 kilograma kadar yükü, bir kamyon gibi kilometrelerce taşıyabilirler.

## Kepçe Karıncalar

Karıncalar toplu hâlde yaşar ve inşaat işçilerine benzer. Kepçeler gibi güçlüdürler. Kendi ağırlıklarının on katını kaldırıp yuvalarına taşıyabilirler. Ölü böcekleri ve attığımız yiyecekleri toplayarak temizlik yaparlar. Ayrıca yuvalarını da inşaat ustaları gibi çok iyi yaparlar.

# SÜPER MİNİK

Yazan: Mevlâna İdris
Resimleyen: Ayşın Ersoy Erdem

## KARLAR DÜŞER

BU SIRADA AŞAĞIDA BAB-I ALİ YOKUŞU'NDA BİR ARABA KAYMAYA BAŞLAR.

SÜPER MİNİK İLE MİYAVMAN SON HIZLA UÇARLAR VE ÇARPMAYA YARIM METRE KALA KÖPEĞİ KURTARIP HAVAYA ÇIKARIRLAR.

BU ARABA BU YOKUŞU ÇIKAMAZ. YOLU TIKAMASIN DİYE ŞİMDİ BİR KURTARICI GELECEK.

KÜÇÜK VİNÇ SİSTEMİNE SAHİP ÇEKİCİ ARAÇ.

VİNÇ NE?

EVET, VİNÇ NE?

KURTARICI NE?

SİZ ŞİMDİ DOZERİ DE BİLMİYORSUNUZDUR.

KÖPEK DOSTUMUZ ÜŞÜMESİN, ŞİMDİ HIZLA EVE DOĞRU GİDELİM VE BUNLARI SAHLEP İÇERKEN KONUŞALIM.

DOZER NE?

DOZER NE?

EV Mİ, SAHLEP Mİ? BU BİR RÜYA OLMALI!

DEĞİL DOSTUM. SEN GERÇEKSİN VE SICAK SAHLEP DE GERÇEK.

*O SIRADA BİR ÇEKİCİ GELMİŞ ARABAYI KURTARMAKTADIR.*

UÇUYORUZ VE SAHLEBİ İÇİYORUZ.

SAKİN OL AHBAP, BİZ DOSTUZ.

SAHLEBE VE DOSTLUĞUNUZA MÜTEŞEKKİRİM. İYİLER EKSİLMESİN DÜNYADAN.

Bu maceranın sonu...

# İçi Yupo Jelly
# Dışı enfes
# Ülker Çikolata'sı!

TÜRKİYE'DE İLK!

ÜLKER

# KARMA KARIŞIK

Hazırlayan: **Kübra Gültepe**

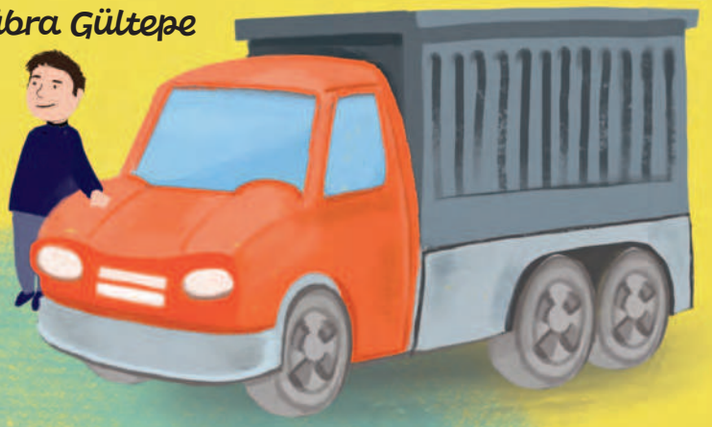

Kepçesinde toprak dolu olan bu kepçeyi kamyona ulaştıracak doğru yolu bulabilir misin?

# smartt sütkek
# içi süt dolu kek

BUZDOLABINDA SAKLAYINIZ

ÜLKER Smartt SÜTKEK

# YAPIŞTIRIN TAMAMLAYIN

Resimleyen: **Ayşın Ersoy Erdem**

Parktaki kum havuzunda arkadaşlarımız oyun oynuyor. Bulanık olan yerlere dikkat ettin mi? Dergimizle birlikte verdiğimiz çıkartmaları bulanık olan yerlere yapıştırıp resmi ve hikâyeyi tamamlar mısın?

# EŞLEŞTİR

*Resimleyen:* ***Esra İlter Demirbilek***

Birbiriyle ilgili olan nesneleri eşleştirir misin?

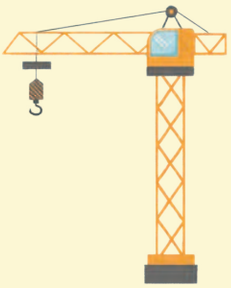

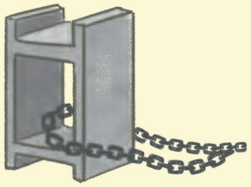

# SIRADA NE VAR

Sıralamaya hangisi gelmelidir?
Bulup yuvarlak içine alır mısın?

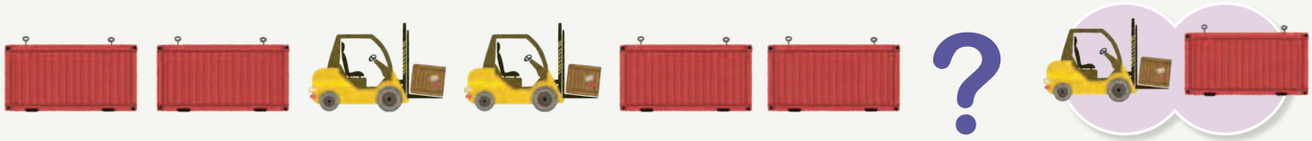

# FARKI BUL

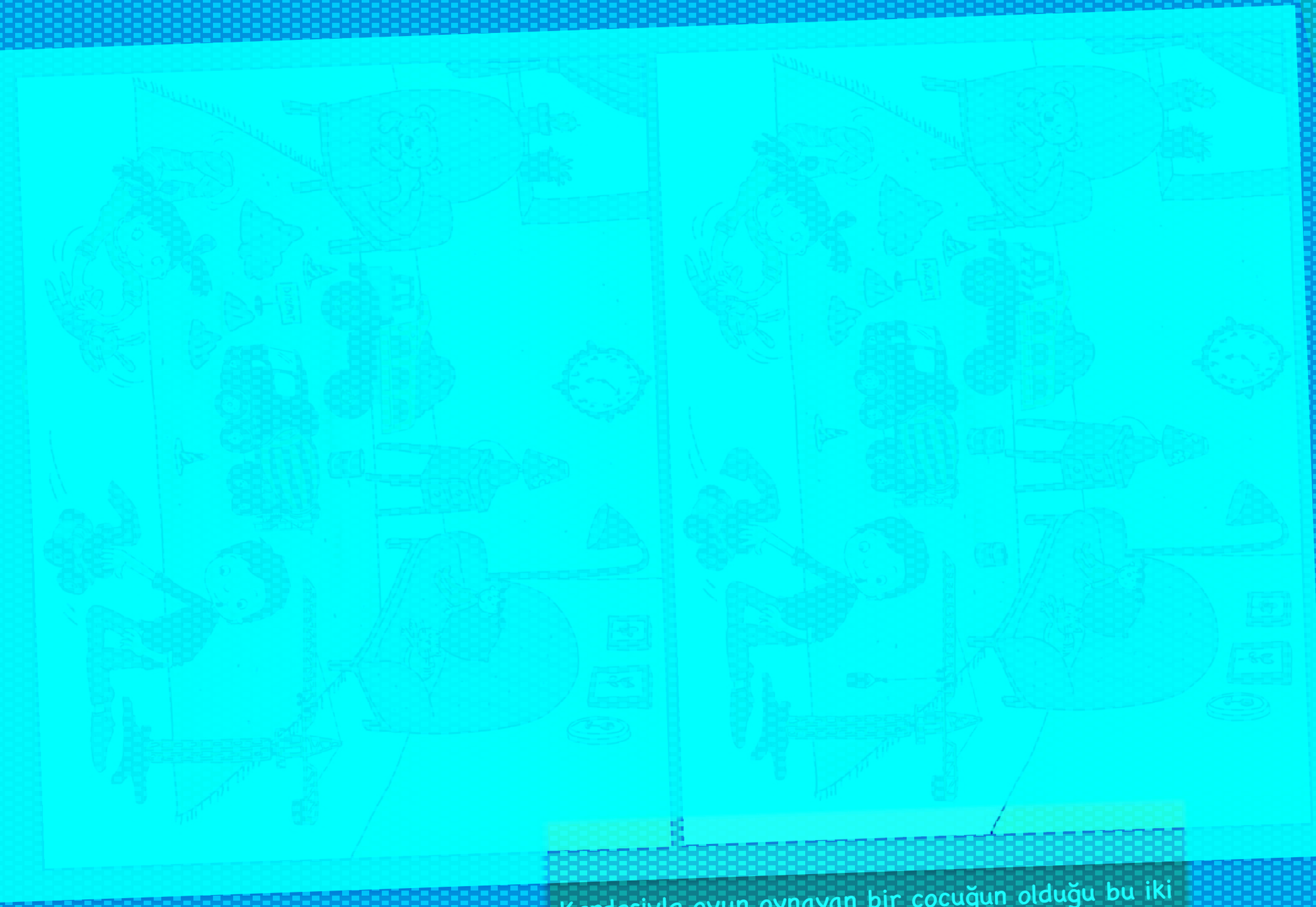

Resimleyen: Esin Şahin

Kardeşiyle oyun oynayan bir çocuğun olduğu bu iki resim arasında 7 fark var. Bulabilir misin?

# BUL BAKALIM

GÜMÜŞHANE
BAYBURT
ERZİNCAN
TUNCELİ
BİNGÖL
ELAZIĞ
MALATYA
DİYARBAKIR

Aşağıda ülkemizin bazı illeri resimlenmiş. Resimde 5 Türk bayrağı, saat kulesi, kayak yapan bir çocuk, bir çay bardağı, bir çoban ve 12 hayvan var. Bunları bulabilir misin?

*Resimleyen:* **Servet Gürbüz**

# ÇENGEL BULMACA

Hazırlayan: Sare Tanrıverdi Resimleyen: Merve Özdoğan

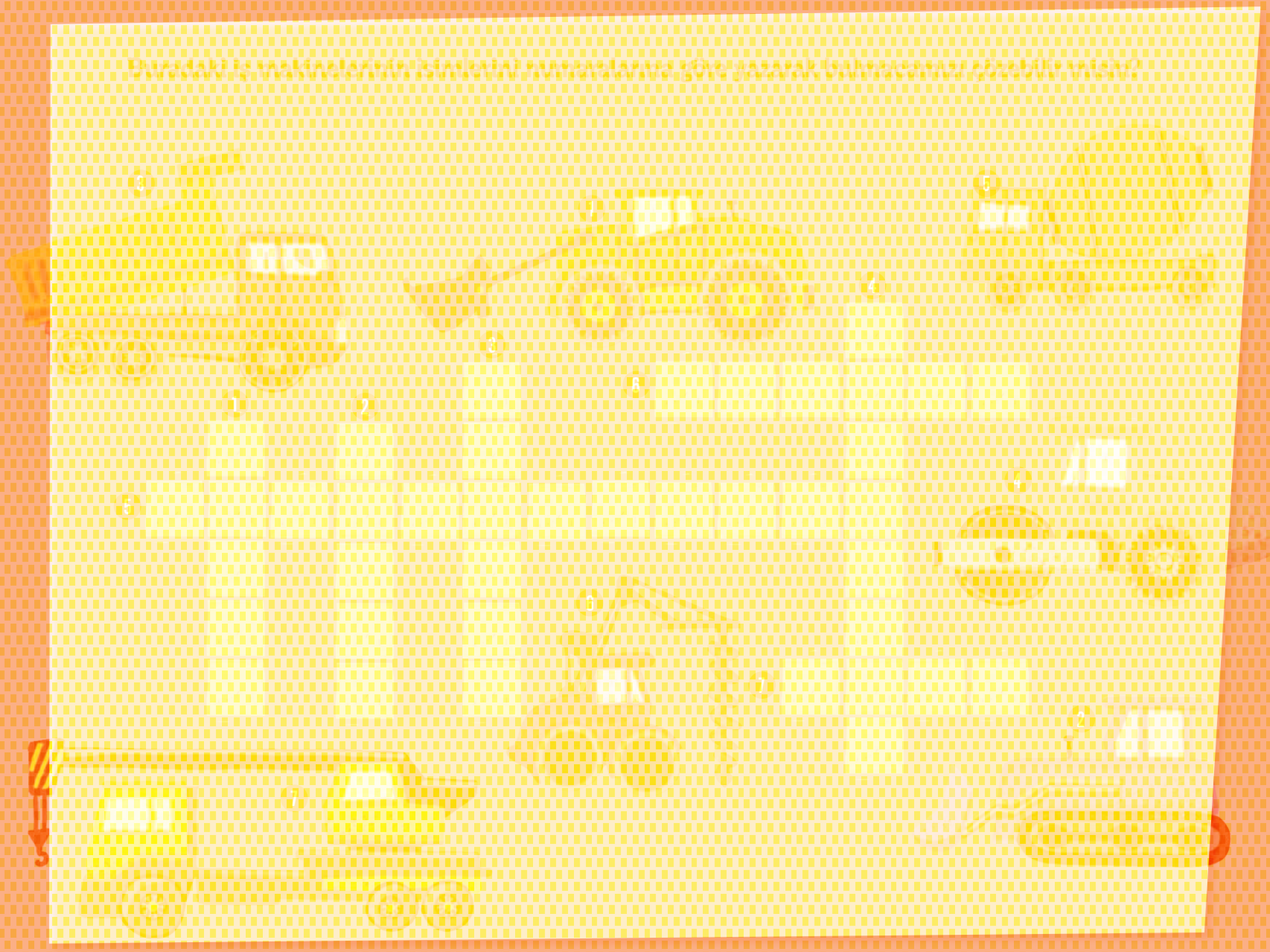

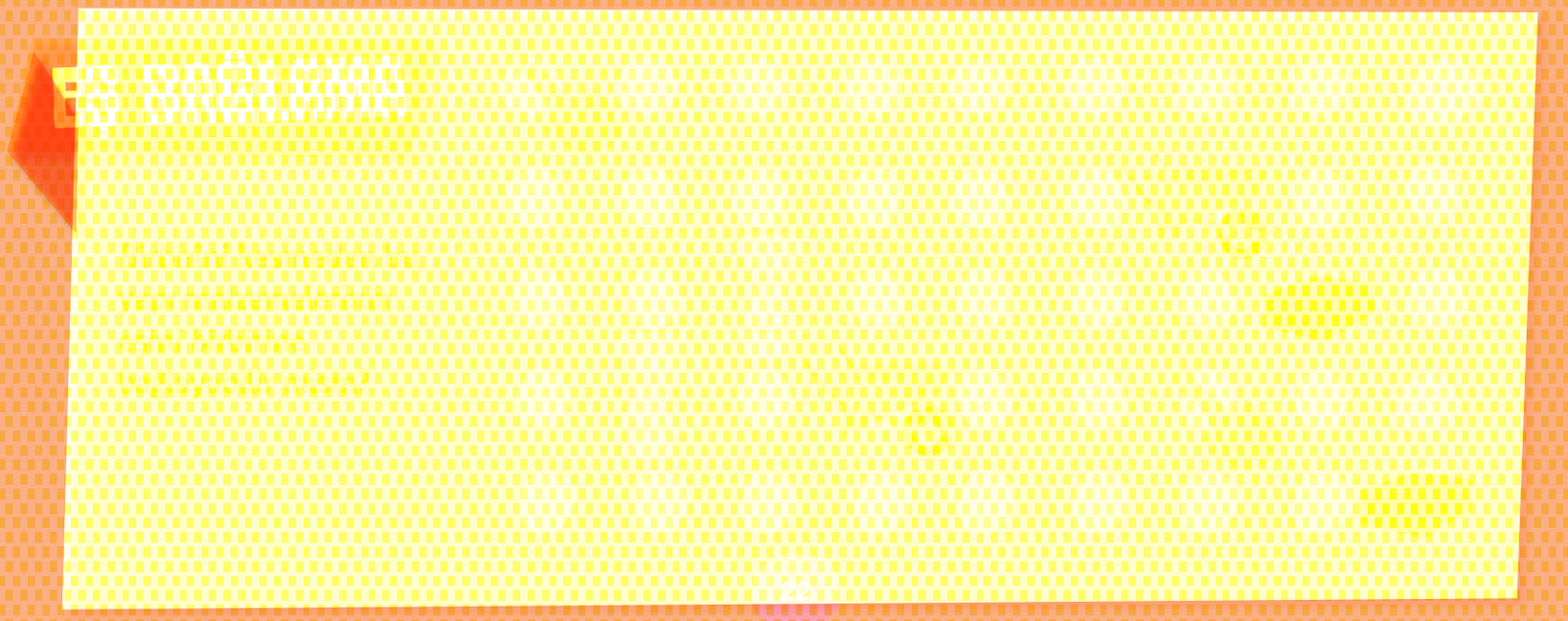

Yazan: **H. Salih Zengin** Resimleyen: **Esin Şahin**

## ÇITI İLE PITI'NIN MACERALARI

# İŞ MAKİNESİ

"Tembel tembel oturmayı ne kadar çok seviyorsun Pıtı?" diye seslendi bahçeden ikiz kardeşi Çıtı.

Ve sonra da rica ederek ekledi: "Dışarı çıksan da oynasak n'olur sanki?"

"Ben mi tembelim? Hiç de bile" diyerek bahçeye çıktı Pıtı.

Ardından da var gücüyle bağırdı: "Ben iş makineleri gibiyim, hiç yorulmadan çalışabilirim."

"Madem öyle, hadi görelim o zaman" diye kikirdedi Çıtı.

"Şu güçlü ellerime bak şimdi" diyerek toprağı kazıp bir kenara yığmaya başladı Pıtı. "Bir kepçe gibiyim."

"Gerçekten de iyi kazıyorsun Pıtı" diye cesaretlendirdi Çıtı.

Sonra biraz su taşıyıp kazdığı çukurun içine boşalttı.

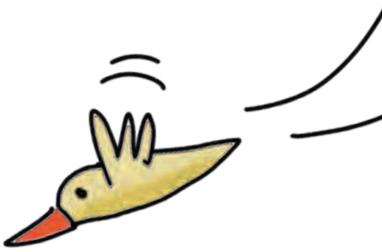

“Şimdi beton mikseri gibi beton yapacağım” deyip toprakla suyu karıştırarak çamur yaptı. Çamurdan da kocaman bir kale….

Çıtı, kardeşini hayretle izliyordu:

“Vay be! Gerçekten de iyisin bu işte.”

Pıtı hızını alamamıştı.

“Bu bahçe çok kirlenmiş. Şimdi dozer olma zamanı” diyerek eliyle önüne gelen yaprakları, taşları, dal parçalarını sürüklemek için elleriyle itmeye başladı.

“Muhteşem” diye kikirdedi yine Çıtı.

“Ve şimdi de….”

“Şimdi ne?” diyerek kendisine doğru gelen Pıtı’ya merakla baktı Çıtı.

Veee… Pıtı, Çıtı’yı iki eliyle birden kucakladığı gibi eve doğru taşımaya başladı.

“Bu forklift seni eve kadar taşıyacak Çıtı, sıkı tutun!”

Pıtı eve vardıklarında Çıtı’yı yere, kendisini yatağına bıraktı.

“İş makinesi olmak çok yorucuymuş. Acaba uyumayı seven bir iş makinesi var mıdır?”

Çıtı tam cevap verecekti ki vazgeçti. Çünkü Pıtı’dan sadece şu ses duyulmaya başlamıştı:

“Horrrrrrr! Grrrrrr!”

Seslere bakılırsa Pıtı rüyasında çalışan iş makineleri görüyor olmalıydı.

# HAYDİ ÇİZELİM

Hazırlayan: Merve Özdoğan

***Bir KÖSTEBEK nasıl çizilir? Öğrenmek istersen hemen başlayalım.***

**1.** Sevimli köstebeğimizi çizmeye hazır mısın? O zaman hemen bir dikey elips yapıyoruz.

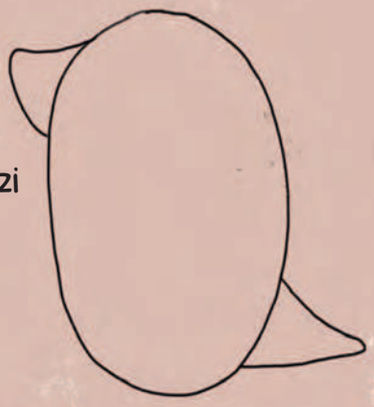

**2.** İkinci adım olarak sol yukarı ve sağ aşağıya şekildeki gibi üçgenler çiziyoruz.

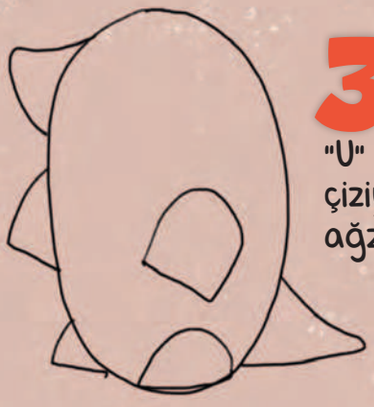

**3.** Ellerini ve kollarını ters "U" harfi şeklinde çiziyoruz. "U" harfinin ağzını kapatıyoruz.

**4.** Şekildeki gibi kollarının ucuna köstebeğimizin tarağa benzeyen ellerini çiziyoruz.

**5.** Şimdi de burnunu ve gözünü çiziyoruz. Kırmızı renkli olan çizgileri siliyoruz. Sırt çizgisini biraz daha içeriden yapıyoruz.

**6.** Geriye sadece gülümsetmek ve bıyıklarını çizmek kaldı. Sonrasında dilediğin gibi boyayabilirsin. Köstebeğinin etrafını topraklarla süsleyebilirsin.

# SAYILARI BİRLEŞTİR VE BOYA

Hazırlayan: **M. Ahmet Demir**

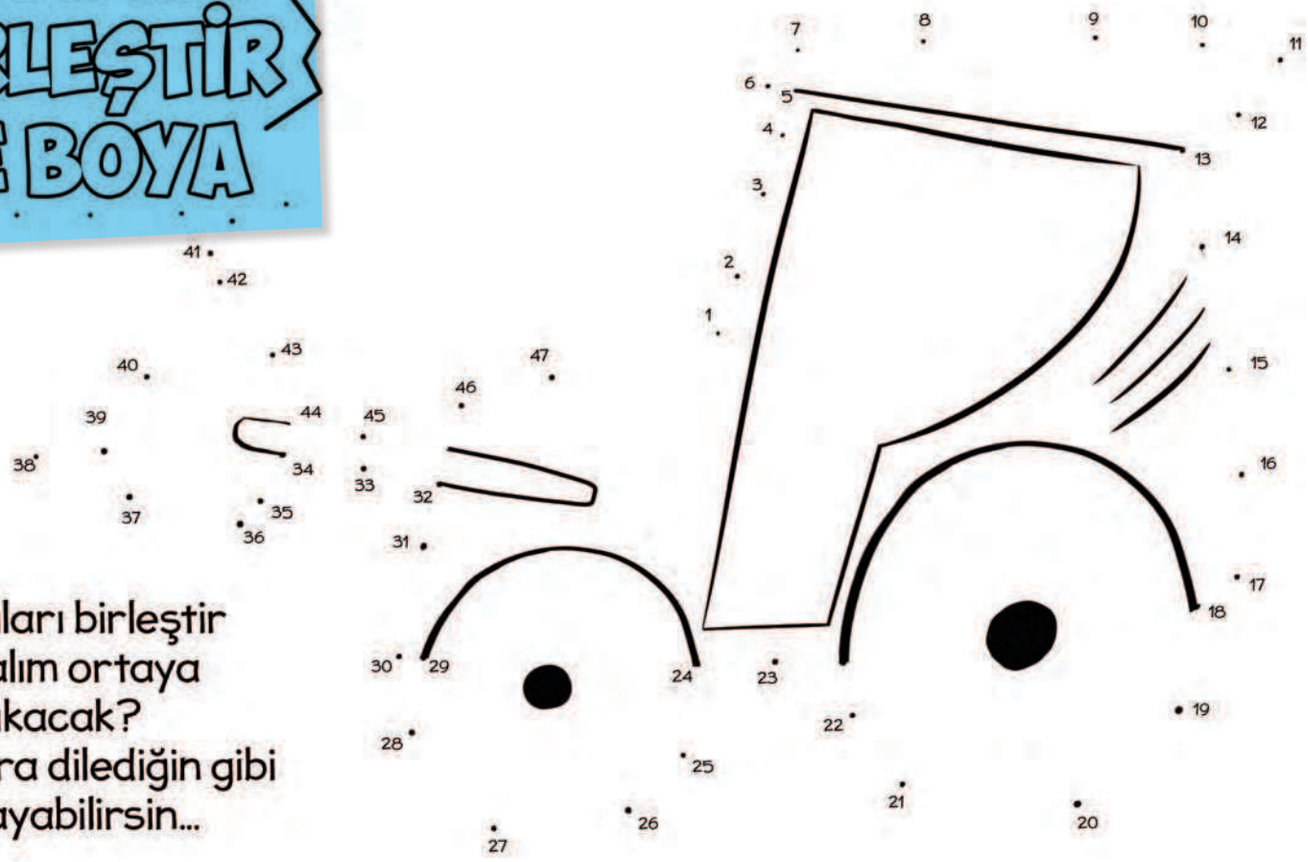

Sayıları birleştir
bakalım ortaya
ne çıkacak?
Sonra dilediğin gibi
boyayabilirsin...

## SAY VE BUL

Her kutunun içindekileri
say ve doğru rakamı işaretle.

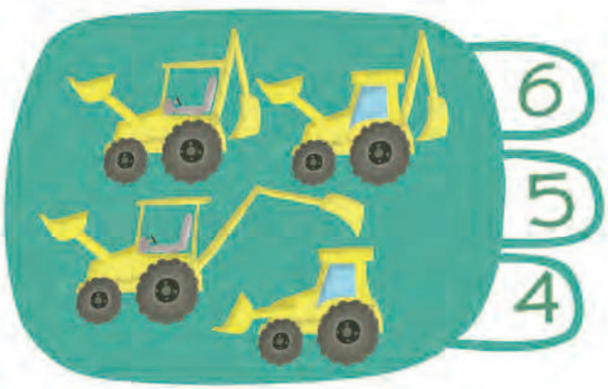


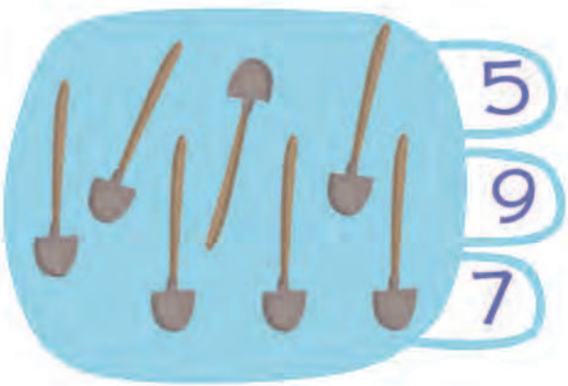

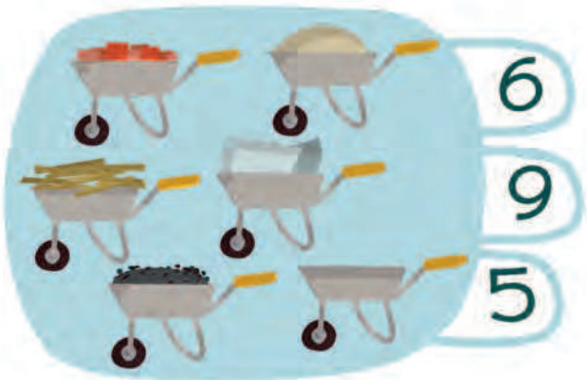

# Miniktim Minnacıktım

## -KAMYON-

YAZAN: **H. SALİH ZENGİN** ÇİZEN: **MERVE ÖZDOĞAN**

MİNİKTİM MİNNACIKTIM
SAATLERCE TELEVİZYON İZLEYİNCE
BİRDENBİRE SIKILDIM

"BABA" DEDİM "NE YAPAYIM SÖYLE BANA
BİR ÇÖZÜM BUL ŞU SIKILAN CANIMA"

BABAM DEDİ: "ŞU AN BÖLEMEM TELEFONDAKİ KONUŞMAYI
NEDEN DENEMİYORSUN BİR KAMYON YAPMAYI"

ALDIM ELİME KALINCA BİR KARTON
ÇİZMELİYDİM ÜZERİNE GÜZEL BİR KAMYON

HER PARÇAYI TEK TEK BİR GÜZEL ÇİZDİM
MAKASLA ŞEKİLLERİ YAVAŞÇA KESTİM

TEK EKSİĞİ GALİBA TEKERLEKLERİ NEREYE KOYDU ACABA ANNEM OYNADIĞIM PET ŞİŞELERİ?
HAZIRDI KAMYONUM YOLA ÇIKMAYA AMA ÖNCE UĞRAMAM LAZIMDI BABAMA
SEVİNÇLE BAĞIRDIM: "İŞTE KAMYON!" BABAM OYUNCAĞIMA SARILDI HEMEN DOĞRUSU NE İŞ KALMIŞTI NE DE TELEFON
ALIP GÖTÜRDÜ KAMYON BENİ VE BABAMI ÇOK UZAKLARA TAŞIDI CAN SIKINTIMI

Hazırlayan: **Behiye Betül**

# Neşeli MUTFAK

*Bu etkinlik yetişkinlerle birlikte yapılmalıdır.

## ARI KOVANI

- 4 paket karamelli çikolata
- 125 gr tereyağı
- 250 gr mısır gevreği
- 150 gr fındık
- 2 yemek kaşığı bal

## Nasıl Yapacağız?

1

- Tereyağı ve çikolataları tavada eritelim.
- Eriyen çikolatamızın içine bal, mısır gevreği ve az dövülmüş fındıklarımızı ekleyelim.

2

- Çikolataya bulanmış gevreklerimizi soğumadan bir Türk kahvesi fincanına doldurup bastıralım. Daha sonra bardağımızdan çıkartalım.

3

*Mis gibi ılık ballı sütümüzle beraber afiyetle yiyelim.*

**Afiyet olsun...**

SWAY
HOTELS

# Kayak başladı!

44 40 40 9 | /swayhotels www.swayhotels.com | PALANDÖKEN

# ÇOCUK POSTASI

**Betül Toraman** *(5,5) İstanbul*

**Emir Hacıosmanoğlu** *(4,5) İstanbul*

**Vera Mia Solak** *(4) İzmir*

**Anıl Köksal** *(7) Malatya*

**Zeynep Elma** *(4,5) Muğla*

**Kaan Mete İnci** *(4,5) İstanbul*

**Doğa Baklacıoğlu** *(5) İstanbul*

**Yusuf Mete Sarıgül** *(6) Zonguldak*

**Beren Zeynep Barun** *(5) İstanbul*

**Ceyda Gökçeli** *(4) İstanbul*

**Yiğit Ali Bezci** *(5) Ankara*

**Meryem Aynur Korkmaz** *(7) İstanbul*

**Hüseyin Mete Varilci** *(7) Ankara*

**Fatih Ali Özçelik** *(3) Konya*

**Sena Esmen** *(5) İstanbul*

**Sena Cıngır** *(4,5) İzmir*

**Berat Kerem Cazağ** *(8) Muğla*

**Vera Demir** *(4) İstanbul*

**Batu Selçok** *(4,5) Çorum*

**Cemre Gülmez** *(5,5) İstanbul*

**Mehmet Berat Muku** *(6) Antalya*

**Emir Aras Esen** *(5) Bolu*

**Ela Mutlu** *(5) Kocaeli*

## Bekliyoruz...

Bu arkadaşlarımız bizden birer kitap hediyesi kazandılar.
Siz de yazdığınız şiir ve yazıları, çizdiğiniz resimleri **dergi@minikacocukdergi.com.tr** gönderebilirsiniz.

# HAYDİ ÇÖZELİM

Hazırlayan: Sare Tanrıverdi

*Bu testi büyüklerinden yardım alarak çözer misin?

**Severek izlediğin minikaÇOCUK ekranındaki kahramanlarımızı ne kadar tanıyorsun? Haydi, soruları cevapla ve kendini test et.**

**1** Ayıcık Bombo, ekranda yoksa ne yaptığımızda ekrana geliyor?

Ⓐ Telefon edince Ⓑ Birlikte çağırınca
Ⓒ Mektup yollayınca Ⓓ Dans edince

**2** Ayıcık Bombo, kırmızı kart yerine hangi renk kartı göstermiyor?

Ⓐ Lila
Ⓑ Lacivert
Ⓒ Turuncu
Ⓓ Kahverengi

**3** Ayıcık Bombo, hangi oyuncağını kukla yapıyor?

Ⓐ Miço'yu Ⓑ Penguen'i
Ⓒ Robot'u Ⓓ İnek'i

**4** Ayıcık Bombo'nun oyuncak sandığından çıkardığı kitap ne hakkındadır?

Ⓐ Sirkler Ⓑ Yemekler
Ⓒ Bulutlar Ⓓ Ballar

**5** Bombo'nun sandığında futbol oynamayı seven oyuncaklar hangileridir?

Ⓐ Robot ve Penguen Ⓑ Balerin Bella ve Ponpon
Ⓒ İnek ve Miço Ⓓ Ponpon ve Penguen

**6** Bombo, sandalda balık tutmaya çalışırken hangisi oltasına takılmıyor?

Ⓐ Buz pateni
Ⓑ Brokoli
Ⓒ Şemsiye
Ⓓ Telefon

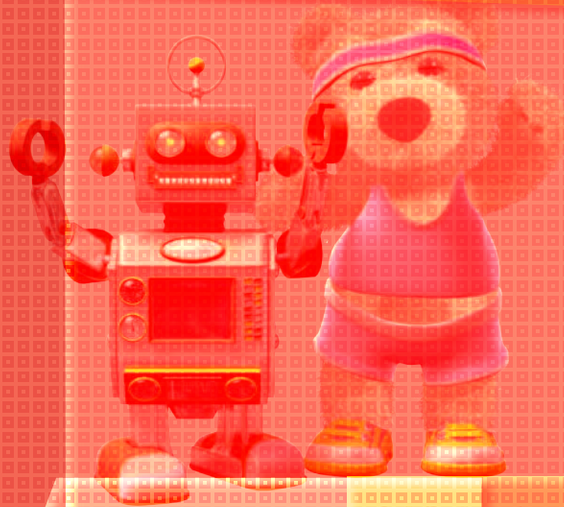

**7** Bella, cambaz ipinde kalınca onu kim kurtarıyor?

Ⓐ Ayıcık Bombo Ⓑ Miço
Ⓒ Robot Ⓓ Ponpon

**Ayıcık Bombo her gün 10.30, 15.00 ve 20.30'da minikaÇOCUK ekranlarında...**

**0-3 Doğru:** Ayıcık Bombo'yu yeni tanıyorsun. Onunla birlikte oyuncak sandığının etrafında daha fazla vakit geçirmelisin.

**4-5 Doğru:** Kahramanımızın bazı maceralarını izlemişsin. Ayıcık'ın diğer bölümlerini izlemeye devam etmelisin.

**6-8 Doğru:** Tebrikler! Çok dikkatli bir izleyicisin. Belki de bazen Bombo gibi hayal gücünü kullanarak maceralar yaşayan birisin.

**Cevap Anahtarı:** 1-B, 2-C, 3-D, 4-A, 5-A, 6-D, 7-B, 8-A

# CEVAPLAR

## sayfa 3

## sayfa 14

## sayfa 31

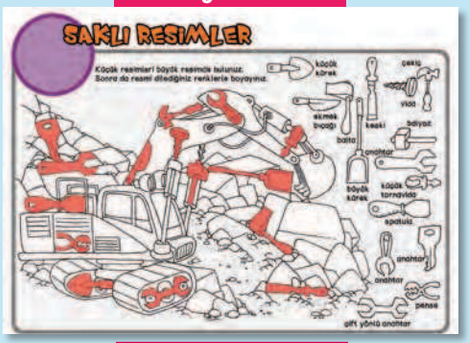


## sayfa 37

## sayfa 20-21

## sayfa 19

## sayfa 18

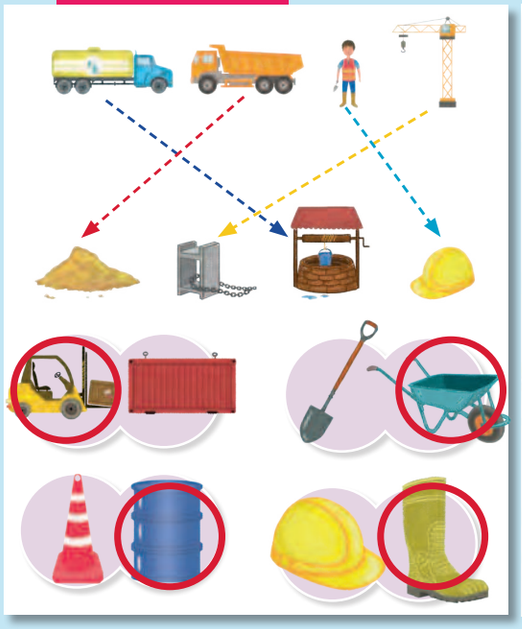

## sayfa 22

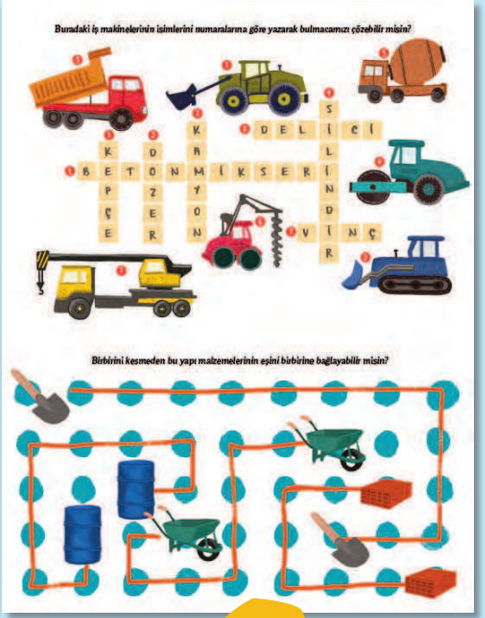


## sayfa 27

# İLK KİTAPLARIM

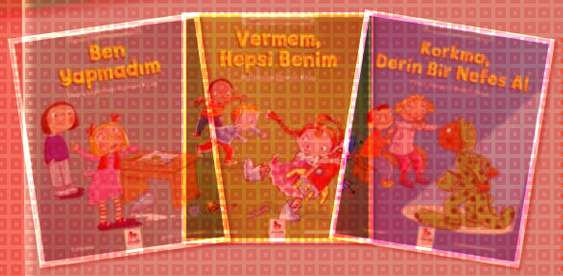


## PAYLAŞMAK GÜZELDİR

Kreşte arkadaşlarıyla oynayan Posy oyuncaklarını hiç paylaşmıyor. Sonra da canı sıkılıyor. Hatasının farkına varıyor. Çünkü paylaşarak oynayınca oyun daha zevkli oluyor. Ayrıca kitabın sonundaki resimli hikâyelerde vakit geçirmek oldukça eğlenceli ve öğretici! Duygularımız ve Davranışlarımız serisinde doğru söylemeyi, cesur olmayı ve kurallara uymayı öğreten diğer kitaplarda seni harika resimler bekliyor.

*Sue Graves, Vermem, Hepsi Benim / Paylaşmayı Öğreten Kitap, 29 sayfa, Almidilli Yayınları*

## OKU VE EŞLEŞTİR

Çocukların kitap okuma sürecine ilk başladıkları kitaplar, genelde büyük resimli ve oyunludur. Nesne, renk ve şekil bilgisini geliştiren bu iki kitap aynı zamanda birer eşleştirme oyunu. Önce inceleyin sonraki eğlenceye hazırlık yapın!

*Eric Carle, Eric Carle ile Öğreniyorum – Renkler / Şekiller, 20 sayfa, Mavibulut Yayınları*

## MALENA'NIN YOLCULUĞU

Güvensizlik, endişe, alışkanlık, korku... Bu duygulardan kurtulmak aslında bizim elimizde! Malena da bunun farkına varıyor ve kamının ortasından bir yolculuğa çıkıyor. Pencerelerini sevince açınca da havalara uçuyor. Bu kitabı okurken resimleri arasında kaybolup sen de havalar uç olur mu?

*Elena Ferrándiz, Malena'nın Aynası, 36 sayfa, Yapı Kredi Yayınları*

# NASIL OYNANIR

## KAMYON YAPALIM

Kâğıt ve kartonlardan küçük yükler yapıp kamyonla taşımak ister misin? Cevabın evetse senin için hazırladığımız kamyon maketimizi yapalım. Adım adım ilerleyelim.

- 2'inci parçayı üzerindeki delik, aşağı gelecek şekilde 1'inci parçaya takalım.
- 3'üncü parçayı 2'inci parçaya takalım.
- 4'üncü parçayı 1'inci ve 3'üncü parçanın üstüne takalım.

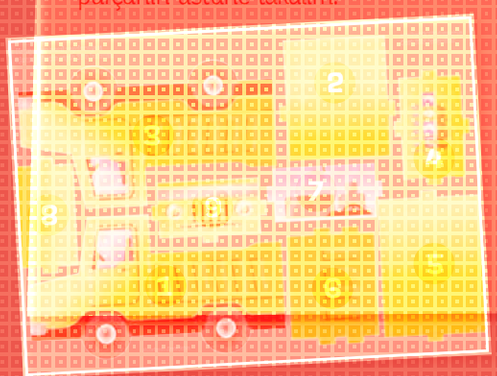

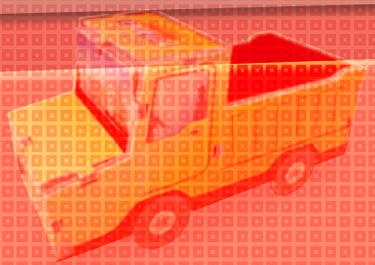

- 5'inci parçayı, 1'inci ve 3'üncü parçasının arasından 2'inci parçaya takalım.
- 6'ıncı parçayı 5'inci parçanın tırnağına, 1'inci ve 3'üncü parçanın oyuntusuna kasamızın kapağı olacak şekilde takalım.
- 7'inci parçayı 1'inci, 3'üncü ve 4'üncü parçaya ön cam olacak şekilde takalım.
- 8'inci parçayı 1'inci ve 3'üncü parçaya kendi oyuntusu far kısımlarına gelecek şekilde takalım.
- 9'uncu parçayı 1'inci, 3'üncü ve 8'inci parçaya takalım.

Kamyonumuz hazır, işlerimiz tıkır!

## EŞLEŞTİR, HİKÂYEYİ TAMAMLA

Bir evin inşaatında hangi iş makineleri nasıl kullanılıyor, haydi birlikte öğrenelim. Dergimizle birlikte verdiğimiz kartları, işaretli yerlerinden ayırın ve karıştırın. Kendi kendine birçok oyun üretebilirsin. Arkadaşlarını, kardeşlerini de oyununa davet edebilirsin. Resimleri açık şekilde eşleştirebilirsin. Ters çevirip hafıza kartları gibi de oynayabilirsin. Kartların altındaki numaralara dikkat ettin mi? Bunları doğru bir şekilde sıraladığında bir evin inşaat sürecini görebilirsin. İstersen bu numaraları kapatıp sadece resimleri de dizmeye çalışabilirsin. Kartlara bakıp bir hikâye yazmayı ve bizimle paylaşmayı unutma. İyi eğlenceler!

# KAÇ KEPÇE

**Evimizde**
**Bir**
**İki**
**Üç**
**Kişi var**
**Üçünün de bir kepçesi var**
**İkisi gerçek**
**Birisi oyuncak**
**Hangisi gerçek hangisi oyuncak**
**Annem yemekleri tabaklara**
**Babam kumları kamyonlara**
**Bense hayalleri oyunlara**
**Taşıyorum onunla**
**Şimdi söyle bana**
**Evimizde**
**Bir**
**İki**
**Üç**
**Kaç kepçe var?**

*Fatma Nur Yımaz*

*İllüstrasyon:* Saadet Ceylan

Ücretsiz

20 Ocak-4 Şubat 2018

MARMARA FORUM ÇOCUK KULÜBÜ SUNAR

# ROBOTIC PLANET

Marmara Forum'a gelen çocuklar Da Vinci Learning'in Robotic Planet etkinliğinde buluşuyor, birbirinden faydalı atölyelere katılarak bilim ve eğlenceyi bir arada deneyimliyor.

Arduino

Artırılmış Gerçeklikle Boyama

3D Yazıcı ve Tasarım

Kodlama

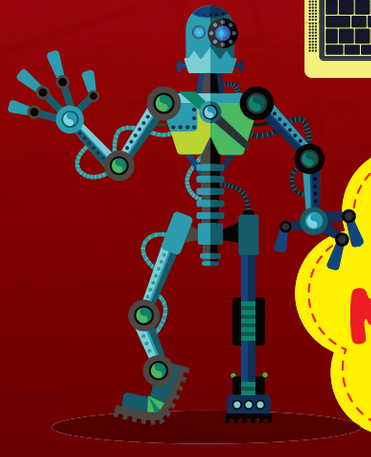

Makey Makey

Lego Mindstorms

12:00-20:00
1. kat - panoramik asansör önü

Da Vinci

marmara FORUM
Her Zaman Senin Yerin

Marmara Forum Çocuk Kulübü, çocukların gelişimine katkısı olacak hem eğlenceli hem de eğitici etkinlikler alanında Türkiye'de bir ilke daha imza atıyor. Sömestr tatili süresince her gün Marmara Forum'un ev sahipliği yapacağı uluslararası lisanslı "Da Vinci Learning: Robotic Planet" eğitim programı, kodlama, Arduino, Lego Mindstorm, Makey Makey, 3D yazıcı&tasarım ve artırılmış gerçeklikle boyama alanlarında düzenlenen atölye çalışmalarını profesyonel eğitmenler eşliğinde ilk kez çocuklarla buluşturacak. 5-12 yaş arası çocukları ve aileleri bekliyoruz. Katılımlar kontenjanlarla sınırlıdır.

sadece E eczanelerde

# nutrigen®

## ÇOCUK GELİŞİM ŞURUPLARI

# Propolis

Gerçek Böğürtlen Suyu İçerir

## Bağışıklığa Tam Destek*

VIVATINELL
UNITED KINGDOM

nutrigen Vivatinell UK'nin Tescilli Markasıdır.
e-mail: contact@vivatinell.com

Detaylı Bilgi ve internet sitesi için QR kodu cep telefonunuza okutunuz

* nutrigen Propolis içinde bulunan Vitamin A, Vitamin B6, Vitamin C, Vitamin D, Folat, Bakır, Çinko, Selenyum **Bağışıklık** sisteminin normal fonksiyonuna katkıda bulunur

facebook.com/nutrigencocukgelisim
instagram.com/nutrigencocukgelisim